りんぷろじぇくと

rin project

草浅元 黒猫

りんぷろじぇくと

自転車は、気持ちのいい乗り物です。そのうえ、
自分の力だけでこんな遠くまで来れるのか、と驚かせてくれます。
のぼったり、くだったり。暑かったり、寒かったり。
いろんなもの見て、いろんなもの食べて、ゆっくり、遠くに。
リンプロジェクトは自転車で旅がしたいのです。
自転車だったら、いくつになっても、
知らない景色、知らなかった自分に出会えます。
自転車と旅しませんか？　リンプロジェクトもいっしょに。

rin project

Bicycles make us feel good. Not only that, they let us go far, farther then we thought we could.

Riding up and down. Riding in heat or cold.Seeing all things. Eating all things.

Rin Project wants to go on a bike trip.

With bicycle, you can see the scenes you've never seen, and meet the you you've never met, no matter how old you are.

Let's go bike trip, with Rin Project.

re-introducing Casque

●昔、ツール・ド・フランスなど自転車レースでもヘルメットとして使われていた『カスク』を再現。現代的な服装にもマッチします。
●表面は肌触りのよいソフトな本革。衝撃吸収剤を硬質ウレタンでくるんだ内部構造が、万が一の転倒時に、頭への衝撃を和らげます。
●クルマなどから見えやすい後頭部には、光を反射し、蓄光機能をもつロゴをプリント。夜間の視認性を高めます。
●サイズ調整が簡単なストラップをカスク本体に巻けば、小さく折りたため、カバンに収納できます。

* Casque, which were used in the bike races in the 80's. Match our modern days appearance.
* Impact-absorbing material wrapped by soft and smooth touching leather.
* Light reflecting and glowing logo is printed on back of the casque. Safer for night riding.
* Easy adjusting strap. When not in use, fold the casque and wrap it with the strap. Stores compactly.

※一般的な自転車ヘルメットに比べると、カスクの保護性能は劣ります。その旨ご理解いただいた上でのご使用をお願いいたします。
Aware that casque gives less protection then helmet. Please understand this when wearing these.Size Weight

no.4002 Casque (leather)
カスク（レザー）

価格 ￥12,600（税込）
Made in Japan

■ Re-created helmet from the 80's, the casque.
`80年代にはヘルメットがわりだったカスクを再現。

Back

COLOR

Black ブラック
White ホワイト
Red レッド
Brown ブラウン
Blue Purple ブルーパープル
Khaki カーキ
Red Purple レッドパープル

SIZE&WEIGHT

Size（サイズ）	Head Round（頭周り）	Weight（重さ）
M	59cm	130g
L	61cm	

Material： Leather（牛皮）
Impact-absorbing material（衝撃吸収材）

no.4003 Casque synthetic leather / Flower FW

価格 ￥10,500（税込）
Made in Japan

カスク フェイクレザー フラワー FW

■ Flower printed, synthetic leather casque. / 花柄のプリントを施した、合皮のカスク。

Back

COLOR

White flower
白花柄

Black flower
黒花柄

SIZE&WEIGHT

Size（サイズ）	Head Round（頭周り）	Weight（重さ）
M	59cm	100g
L	61cm	

Material： Synthetic Leather（合皮）
Impact-absorbing material（衝撃吸収材）

no.4005 Casque synthetic leather / Tri-color NF

価格 ￥9,975（税込）
Made in Japan

カスク フェイクレザー トリコロール NF

■ Flower printed, synthetic leather casque. / 花柄のプリントを施した、フェイクレザーのカスク。

Back

COLOR

France NF
フランスNF

Estonia NF
エストニアNF

Germany NF
ドイツNF

SIZE&WEIGHT

Size（サイズ）	Head Round（頭周り）	Weight（重さ）
M	59cm	90g
L	61cm	

Material： Synthetic Leather（合皮）
Impact-absorbing material（衝撃吸収材）

no.4009 Visor leather

バイザー（レザー） 価格 ￥2,940 (税込)
Made in Japan

no.4008 Visor synthetic leather

バイザー（合皮） 価格 ￥2,310 (税込)
Made in Japan

■ Visor attaching to casque. Avoid sunlight and rain. / カスクに付け、日差しや雨を避けられるバイザー。

leather

COLOR

White ホワイト　Black ブラック　Red レッド　Brown ブラウン

synthetic leather

COLOR

White ホワイト　Black ブラック

SIZE&WEIGHT

Size (サイズ)	Weight (重さ)
FREE	30 g

Material：no.4009 Leather（牛皮）
no.4008 Synthetic Leather（合皮）

●カスクに取り付ける、後付けバイザーです。リンプロジェクト製カスクと組み合わせてご使用ください。
●バイザーを付けることにより、日差しや雨が、目の中に直接入るのを避けられます。
●取り付けはストラップ＋ボタン式。取り付け、取り外しが簡単で壊れにくい、シンプルな構造です。

* Detachable visor attaching to Rin Project's casque.
* Visor will prevent the sunlight or rain drops from hitting eyes.
* With strap and snap button, easy on and off. It's also simple and durable.

no.4503 Cycle cap

サイクルキャップ

価格 ￥3,990 (税込)
Made in Japan

■ Simple design cycling cap. Different sizes available. / シンプルなデザインのサイクリングキャップ。

Back

COLOR

Black ブラック　Gray グレー　Indigo インディゴ

SIZE&WEIGHT

Size (サイズ)	Head Round (頭周り)	Weight (重さ)
S	54～56cm	40 g
M	57～59cm	
L	59～61cm	

Material： Cotton（綿）100%

●シンプルな、サイクリングキャップです。
●S、M、Lと３種のサイズ展開です。
●後頭部のロゴプリントには、リフレクター性と蓄光性があり、夜間走行時には光を反射し、暗いところでは光ります。
●カスクの下に被っていただくこともできます。

* Simple design cycling cap.
* 3 sizes available. Choose one which fits your head.
* Could be worn under the casque.
* Logo on the back is reflective and night glowing print.

no.4502 Wool knit cap　ウールニットキャップ

価格 ￥6,195 (税込)
Made in China

■ Retro like cycling wool knit cap. / 防寒のための耳あてが付く ウール　ニットキャップ。

COLOR

Black
ブラック

Gray
グレー

SIZE&WEIGHT

Size (サイズ)	Head Round (頭周り)	Weight (重さ)
FREE	57～61cm	75g

Material： Wool（羊毛）100%

●気温の低い季節のためのサイクリングキャップです。耳あてがついているので、耳は冷えないように保たれます。耳あてをめくってもご利用頂けます。
●全体のフォルムは、昔ながらのスタイルを意識したもの。ただツバの部分は自転車に乗っても邪魔にならないよう、小さく修正してあります。
●日常的なニット帽としてもお使いいただけます。

* Cycling cap for the cold weather. Foldable ear cover attached.
* Form based on authentic style wool cap. Small made visor for bicycle riding.
* Could be used as a daily knip cap.

no.4504 Hunting cap　ハンチングキャップ

価格 ￥6,930 (税込)
Made in Japan

■ Tweed hunting cap. / ツイード生地を使用する、ハンチングキャップ。

Back

COLOR

Brown
ブラウン

Gray
グレー

SIZE&WEIGHT

Size (サイズ)	Head Round (頭周り)	Weight (重さ)
FREE	57～61cm	40g

Material：
Outer（表地） = Wool（羊毛）76%
Nylon（ナイロン）9%　The others（その他）8%
Polyester（ポリエステル）7%
Inner（別地） = Polyester（ポリエステル）100%

●寒い季節に暖かい、ハンチングキャップです。
●ツイード生地を使用。
●後頭部に付くブランド・ネームタグは、リフレクター素材です。

* Warm hunthing cap for cold season.
* Tweed made.
* Reflector printed logo on back side.

りんぷろぢぇくと

Road trip
街道の旅

Riding long and ancient road would opens perspective. Land getting it's name from landscape, people's life and history, scent and taste of seasons, and relationship between hills and gears. To make this fun of Japanese road trip more familiar, Rin Project will ride.

古くからの街道を自転車で走ると、いろんなことが見えてきます。
地名をつくった地形、人々の暮らしとその歴史、季節の香りと味、そして坂とギアの関係。日本の街道を自転車で旅する楽しみを、もっと身近にするために、リンプロジェクトは走ります。

no.3001 Stretch cycle long pants
ストレッチ サイクルロングパンツ

価格 ￥12,600（税込）
Made in Japan

■ Stretching cycling pants, everyday appearance.
伸びの良い、普段着のような自転車用ロングパンツ。

COLOR

Black ブラック

Beige ベージュ

Khaki カーキ

SIZE&WEIGHT

Size（サイズ）	Waist（ウエスト）	Inseam（股下）	Thigh Round（モモ周り）	Hem Round（裾周り）	Weight（重さ）
S	82cm	78cm	58cm	36cm	500g
M	86cm	80cm	60cm	36cm	
L	90cm	81cm	62cm	38cm	
XL	94cm	82cm	64cm	40cm	

Material： Cotton（綿）95%　Polyurethane（ポリウレタン）5%

●ストレッチ素材を使用、不自然な引きつれのないペダリングができるサイクル・ロングパンツです。風のバタつきを抑えるスリムなシルエット。
●前面はローライズで、背中側は高くできています。そのため、乗車姿勢でも邪魔にならず、腰周辺がめくれ上がりにくくなっています。またローライズでタイトなシルエットは、脚を細く長く魅せる効果もあります。
●スソ部には、L字状に開くクリップ付きのバンドを内蔵。足首に巻いてクリップで止めれば、スソがチェーンリングへ噛み込む心配はありません。
●サドルにあたるヒップ部は、生地を二重にして補強。

* Cycling long pants uses stretching material for better riding feel and function. Slim fit for less wind drag.
* Low-rise on front waist side for comfortable riding position. High cut back side avoids underwear exposure.
* L-type clip with elastic strap built in the hem. Wrap around ankle and clip L-clip to avoid contacting front chainring.
* Double fabric hip for durability from saddle contact.

no.3023 Stretch cycle long pants check

価格 ￥14,700 (税込)
Made in Japan

ストレッチ サイクル ロングパンツ チェック CH

■ Check patterned, stretch cycle long pants. / 自転車用ロングパンツのチェック柄。

COLOR

Brown Check
ブラウンチェック

Gray Check
グレイチェック

SIZE&WEIGHT

Size (サイズ)	Waist (ウエスト)	Inseam (股下)	Thigh Round (モモ周り)	Hem Round (裾周り)	Weight (重さ)
S	83cm	75cm	60cm	36cm	
M	86cm	79cm	62cm	37cm	480g
L	90cm	80cm	64cm	38cm	

Material： Cotton（綿）95%　Polyurethane（ポリウレタン）5%

●ストレッチ素材を使用する自転車用ロングパンツ。グレンチェック柄です。
●前面はローライズで、背中側は高くできています。
●スソ部には、L字状に開くクリップ付きのバンドを内蔵。
●サドルにあたるヒップ部は、生地を二重にして補強

* Cycling long pants with glen check patterned stretching fabric. For better riding feel and function.
* Low-rise on front, high cut back side.
* L-type clip with elastic strap built in the hem.
* Double fabric hip for durability from saddle contact

no.3022 Stretch cycle long pants hound's tooth

価格 ￥14,700 (税込)
Made in Japan

ストレッチ サイクル ロングパンツ チドリ HT

■ Hound' tooth patterned cycling long pants. / 細かな千鳥格子柄の自転車用ロングパンツ。

COLOR

Hound's tooth
ハウンズトゥース

SIZE&WEIGHT

Size (サイズ)	Waist (ウエスト)	Inseam (股下)	Thigh Round (モモ周り)	Hem Round (裾周り)	Weight (重さ)
S	83cm	77cm	60cm	35cm	
M	86cm	80cm	62cm	37cm	390g
L	90cm	81cm	64cm	38cm	

Material： Cotton（綿）95%　Polyurethane（ポリウレタン）5%

●ストレッチ素材を使用する自転車用ロングパンツ。細かな千鳥格子柄です。
●前面はローライズで、背中側は高くできています。
●スソ部には、L字状に開くクリップ付きのバンドを内蔵。
●サドルにあたるヒップ部は、生地を二重にして補強。

* Cycling long pants with small hound's tooth patterned stretching fabric.
* Low-rise on front, high cut back side.
* L-type clip with elastic strap built in the hem.
* Double fabric hip for durability from saddle contact

no.3027 Stretch polo pants
ストレッチ ポロ パンツ

価格 ￥16,800（税込）
Made in Japan

■ Stretching pants with horse riding style motif.
乗馬スタイルがモチーフのストレッチパンツ。

COLOR

Black
ブラック

Khaki
カーキ

SIZE&WEIGHT

Size（サイズ）	Waist（ウエスト）	Inseam（股下）	Thigh Round（モモ周り）	Hem Round（裾周り）	Weight（重さ）
S	74.5～77.5cm	81cm	61cm	19cm	
M	78.5～81.5cm	83cm	63cm	21cm	580g
L	82.5～85.5cm	85cm	63cm	23cm	

Material： Cotton（綿）95%　Polyurethane（ポリウレタン）5%

●膝の下から細身になっている、ストレッチパンツ。乗馬のスタイルをモチーフとしています。
●後ろには、クラシックな見栄えのポケットがつきます。
●膝したには、ストレッチリブを使用。ふくらはぎのラインに沿って柔らかく伸びます。
●クラシックスタイルでのライディングをお望みの方に。

* Stretch pants with slim silouhette below the knee. Horse riding style is the motif.
* Classic style back pockets.
* Stretching ribs are used below knees. Stretch along the calves
* For classic style riding.

no.3017 Cycle denim
サイクル デニム

価格 ￥13,650 (税込)
Made in Japan

■ Denim pants with cycling fit.
ペダリングの邪魔をしない、しなやかなデニムパンツ。

COLOR

Indigo
インディゴ

SIZE&WEIGHT

Size (サイズ)	Waist (ウエスト)	Inseam (股下)	Thigh Round (モモ周り)	Hem Round (裾周り)	Weight (重さ)
S	80cm	75cm	50cm	34cm	
M	85cm	77cm	52cm	35cm	600g
L	90cm	80cm	54cm	36cm	

Material： Cotton（綿）95%　Polyurethane（ポリウレタン）5%

●サイクリング用のデニムパンツです。ストレッチデニムを使用し、全体のルックスを一般的なデニムパンツにした、自転車用ジーンズです。
●ヒップ部の補強パッドは、ふちを折り返して縫製してあり、デニムならではのルックスを保っています。
●オールシーズン履ける素材を使いますので、日常のコーディネートに無理なく組み込んでいただけます。

* Denim pants for cycling. Stretching denim fabric gives a good ride feel, and still looks everyday denim pants.
* Hip protecting pad are seamed folded. Keeping the look as a ordinary denim pants.
* Uses fabric suitable for all season. Easily coordinated with everyday clothing.

no.3004 Stretch cropped pants denim

ストレッチ クロップド パンツ デニム

価格 ￥12,600（税込）
Made in Japan

■ A bit shorter stretch denim cropped pants.
ストレッチデニム素材の、8分丈クロップドパンツ。

COLOR

Black ブラック
Indigo インディゴ
Gray グレー

SIZE&WEIGHT

Size（サイズ）	Waist（ウエスト）	Inseam（股下）	Thigh Round（モモ周り）	Hem Round（裾周り）	Weight（重さ）
S	82cm	57cm	60cm	35cm	580g
M	86cm	59cm	62cm	37cm	
L	90cm	60cm	64cm	40cm	

Material： Cotton（綿）95%　Polyurethane（ポリウレタン）5%

●ストレッチ性のあるデニム素材を使用する、デニムの『硬い』イメージのない自転車用のデニムパンツです。
●スリムなシルエットで、風の抵抗も受けにくく、モモからヒザ周りはすっきり。スソは8分丈です。
●前面はローライズで、背中側は高くできています。そのため、乗車姿勢でも邪魔にならず、腰周辺がめくれ上がりにくくなっています。
●サドルと触れる部分は、生地を2枚に重ねて補強。

* Uses stretch denim fabric. Enjoy stretchable feel that is different from the normal "denim" image.
* Slim fit for less wind drag. Inseam is 8/10 of full length.
* Low-rise on front waist side for comfortable riding position. High cut back side avoids underwear exposure.
* Double fabric hip for durability from saddle contact.

no.3015 Stretch cycle short pants
ストレッチ サイクルショートパンツ

価格 ￥11,550（税込）
Made in Japan

■ Short cycle pants using thin stretching fabric.
ストレッチ生地を使用する、薄手のサイクルショートパンツ。

XSサイズは、女性向けのシルエット。後ろの空気穴も排してあります。
Size XS is patterned for women. No air venti hole on back.

COLOR

Black ブラック
Beige ベージュ
Khaki カーキ
Khaki beige カーキベージュ

SIZE&WEIGHT

Size（サイズ）	Waist（ウエスト）	Inseam（股下）	Thigh Round（モモ周り）	Hem Round（裾周り）	Weight（重さ）
XS(Ladies)	74cm	45cm	59cm	38cm	
S	80cm	45cm	59cm	38.5cm	
M	83cm	47cm	61cm	41cm	300g
L	87cm	47cm	64cm	43cm	
XL	94cm	47cm	66cm	44cm	

Material： Cotton（綿）95%　Polyurethane（ポリウレタン）5%

●薄手のストレッチ素材を使用する、暑い時期に快適な着心地のサイクルショートパンツ。
●万が一の転倒や、膝の冷えを考慮して、膝が隠れる程度の７分丈にしてあります。
●前面はローライズで、背中側は高くできています。乗車姿勢でも邪魔にならず、腰周辺がめくれ上がりにくくなっています。
●後ろポケットをなくし、中身を取りやすく落ちにくいよう、サイドポケットを斜めに取り付けました。
●サドルと触れる部分は、生地を2枚に重ねて補強。

* Cycle short pants with stretch cotton fabric. Suitable for summer and hot season.
* Three-quarter-length pants for knee warmth and protect from unexpected falls.
* Low-rise on front waist side for comfortable riding position. High cut back side avoids underwear exposure.
* Side pocket is attached instead of back pocket. Secures contents to fall out.
* Double fabric hip for durability from saddle contact.

no.3011 Stretch cycle short pants check

価格 ￥12,600（税込）
Made in Japan

ストレッチ サイクル ショートパンツ チェック CH

■ Check patterned, stretch cycle short pants. / チェック柄のストレッチ サイクルショートパンツ。

COLOR

Brown Check
ブラウンチェック

Gray Check
グレイチェック

SIZE&WEIGHT

Size（サイズ）	Waist（ウエスト）	Inseam（股下）	Thigh Round（モモ周り）	Hem Round（裾周り）	Weight（重さ）
XS	77cm	46cm	59cm	34cm	
S	80cm	46cm	59cm	39cm	
M	84cm	47cm	61cm	41cm	380g
L	87cm	48cm	63cm	42.5cm	
XL	91cm	49cm	65cm	45cm	

Material： Cotton（綿）95%　Polyurethane（ポリウレタン）5%

●グレンチェック柄のサイクルショートパンツです。
●万が一の転倒や、膝の冷えを考慮して、膝が隠れる程度の７分丈です。
●前面はローライズで、背中側は高くできています。
●乗車時に使いやすいサイドポケット。サドルと触れる箇所は、生地を補強。

* Stretch cycle short pants with glen check patterned.
* Three-quarter-length for knee warmth and protection.
* Low-rise on front waist and high cut back side.
* Side pocket is attached instead of back pocket. Double fabric hip for durability.

no.3007 Stretch cycle short pants hound's tooth

価格 ¥12,600（税込）
Made in Japan

ストレッチ サイクル ショートパンツ チドリ HT

■ Hound' tooth patterned cycling long pants. / 細かな千鳥格子柄のストレッチサイクルロングパンツ。

COLOR

Hound's tooth
千鳥格子

SIZE&WEIGHT

Size（サイズ）	Waist（ウエスト）	Inseam（股下）	Thigh Round（モモ周り）	Hem Round（裾周り）	Weight（重さ）
XS	77cm	46cm	59cm	37.5cm	
S	80cm	48cm	59cm	38.5cm	
M	83cm	49cm	61cm	41cm	350g
L	87cm	50cm	64cm	42cm	
XL	91.5cm	51cm	66cm	44cm	

Material： Cotton（綿）95%　Polyurethane（ポリウレタン）5%

●千鳥格子柄のサイクルショートパンツです。
●万が一の転倒や、膝の冷えを考慮して、膝が隠れる程度の７分丈です。
●前面はローライズで、背中側は高くできています。
●乗車時に使いやすいサイドポケット。サドルと触れる箇所は、生地を補強。

* Stretch cycle short pants with hound tooth patterned.
* Three-quarter-length for knee warmth and protection.
* Low-rise on front waist and high cut back side.
* Side pocket is attached instead of back pocket. Double fabric hip for durability.

no.3025 Cycle knickerbockers
サイクルニッカポッカ

価格 ￥19,950 (税込)
Made in Japan

■ Warm knickerbockers using stretching tweed fabric.
ストレッチ性のあるツイード生地を使うニッカポッカ。

COLOR

Brown
ブラウン

Gray
グレー

SIZE&WEIGHT

Size (サイズ)	Waist (ウエスト)	Inseam (股下)	Thigh Round (モモ周り)	Hem Round (裾周り)	Weight (重さ)
M	84cm	43cm	64cm	38～40cm	580g
XL	91cm	45cm	68cm	41～43cm	

Material： Wool （ウール）76%　Nylon（ナイロン）9%
Polyester（ポリエステル）7%　The other（他）8%

●ストレッチ性のあるツイード生地を使用する、ニッカポッカです。
●寒い時期にご愛用いただける、暖かい着心地です。
●ウェスト部にはゴムが入り、幅広いサイズに対応します。
●スソの幅は、ボタンを使って調整可能。

* Uses stretching tweed fabric, classic style knickers.
* Warm feeling for cold seasons.
* Elastic band on waist for wide waist adaptation.
* Hem width is adjustable with buttons.

楊柳
Yoryu

楊柳（ようりゅう）とは、独特の「しぼ」（しわ）を持つ、綿100%の生地です。風通しがよく、サラリとした着心地で、乾きが速いのが特徴です。着るにつれ、しぼが伸び、ゆったりとした着心地になりますが、洗濯していただけると、縮みます。生地自体にUVカット加工が施されています。風を通して湿度をいなし、影を作って日差しを防ぐという、伝統的な日本家屋と同じ考え方をしています。昔ながらの素材を使った軽く涼しく新しいサイクルウェアです。部屋着から夏場のサイクリングまで、幅広くご利用いただけます。

Yoryu is a cotton 100% Japanese traditional fabric with original fine wrinkle, or crepe. Wind through, dry touching, and quick drying is it's main characteristic. Fabric will stretch through wearing, shrinks back to what it was after washing. UV filtering processed fabric. Air flow lowers humidity, shade prevents the the sunlight. This is the idea similar to the traditional Japanese architecture. Light and cool, new style cycle wear using traditional fabric. Could be used from room wear to summer cycling.

使用上の注意； ※アイロンの使用は控えてください。※過酷な使用はお控えください。※お手入れは製品に付属する品質表示に従ってください。
Caution ; ＊Do not iron press. ＊Non-extreme usage recommend. ＊Follow the washing instructions on products.

no.3030 Suteteko pants
ステテコ パンツ

価格 ￥8,925（税込）
Made in Japan

■ Short pants with fine wrinkled cotton "yoryu". Light and quick dry.
細かなしぼのある綿、楊柳を使う、軽量で乾きやすいパンツ。

Sac: 収納袋
Attachment（付属品）

UV
紫外線防止加工
ULTRA VIOLET

COLOR

Black ブラック
Navy ネイビー
Khaki カーキ

SIZE&WEIGHT

Size（サイズ）	Waist（ウエスト）	Inseam（股下）	Thigh Round（モモ周り）	Hem Round（裾周り）	Weight（重さ）
S	71～75cm	47cm	68cm	39cm	200g
M	76～80cm	49cm	68cm	41cm	
L	80～84cm	51cm	70cm	41cm	
XL	86～90cm	51cm	71cm	43cm	

Material： Cotton（綿）100%　　Attachment(付属品)： Sac (26x15cm) 収納袋

●日本に古くからある生地『楊柳（ようりゅう）』を使用する軽量なサイクリング　ショートパンツです。
●通気が良く、夏の直射日光を防ぎます。涼しい着心地です。
●細かなしぼ（しわ）は伸びがよく、吸汗性、速乾性にも優れています。
●中身が落ちにくいサイドポケットを採用しています。
●ウェストの両脇には着脱しやすいようゴムが入ります。

* Short cycling pants uses "Yoryu", Japanese traditional fabric.
* Cool and light wearing feel, wind breathable fabric will prevent sunlight.
* Fine wrinkled yoryu fabric will stretch and dries quick.
* Side pockets to prevent contents to fall out.
* Elastic straps are on side of waist for easy wearing.

※伸縮性のある生地のため、サイズ表記は平置き採寸でのおおよその目安となります。/ As for stretching material, size shown is surmised from flat measurement.
※この製品は、紫外線防止加工を施した商品です。/ This product is UV filtering processed.

no.2024 Sunshade parka
サンシェード パーカ

価格 ￥12,600（税込）
Made in Japan

■ Long sleeve "yoryu" parka to avoid direct sun light. Wind through.
直射日光を避けるため、風を通し涼しい楊柳を使う長袖のパーカ。

UV
紫外線防止加工
ULTRA VIOLET

COLOR

Black
ブラック

Navy
ネイビー

SIZE&WEIGHT

Size（サイズ）	Length（着丈）	Shoulder width（肩幅）	Body width（身幅）	Sleeve length（袖丈）	Weight（重さ）
S	65cm	38cm	40cm	61cm	170g
M	70cm	42cm	44cm	63cm	
L	73cm	44cm	47cm	64cm	
XL	76cm	50cm	50cm	66cm	

Material： Cotton（綿）100%

●日本に古くからある生地『楊柳（ようりゅう）』を使用した長袖のサイクリング パーカです。
●通気が良く、夏の直射日光を防ぎます。涼しい着心地です。
●細かなしぼ（しわ）は伸びがよく、吸汗性、速乾性にも優れています。
●フードは、首筋を日焼けから守ります。

* Long sleeve parka uses "yoryu", Japanese traditional fabric.
* Cool and light wearing feel, wind breathable fabric will prevent sunlight.
* Fine wrinkled yoryu fabric will stretch and quick dry.
* Hood will shade neck from sunlight.

※伸縮性のある生地のため、サイズ表記は平置き採寸でのおおよその目安となります。/ As for stretching material, size shown is surmised from flat measurement.
※この製品は、紫外線防止加工を施した商品です。/ This product is UV filtering processed.

no.2023 Sunshade jersey
サンシェード ジャージ

価格 ￥10,080（税込）
Made in Japan

■ Wind through and quick wick, sunshading cycle jersey uses "yoryu".
風を通して日差しを防ぎ、乾きやすい楊柳を使用するサイクルジャージ。

UV
紫外線防止加工
ULTRA VIOLET

COLOR

Black
ブラック

Navy
ネイビー

SIZE&WEIGHT

Size（サイズ）	Length（着丈）	Body width（身幅）	Sleeve length（袖丈）	Weight（重さ）
S	65cm	40cm	40cm	
M	70cm	44cm	42cm	140g
L	73cm	47cm	43cm	

Material：Cotton（綿）100%

●日本に古くからある生地『楊柳（ようりゅう）』を使用する、半袖のサイクリング ジャージです。
●通気が良く、夏の直射日光を防いで、涼しい着心地です。
●細かなしぼ（しわ）は伸びがよく、吸汗性、速乾性にも優れています。
●背面には3つのバックポケットが付きます。

* Cycling jersey made with "Yoryu", Japanese traditional fabric.
* Cool and light wearing feel, wind breathable fabric will prevent sunlight.
* Fine wrinkled yoryu fabric will stretch and dries quick.
* 3 back pockets.

※伸縮性のある生地のため、サイズ表記は平置き採寸でのおおよその目安となります。/ As for stretching material, size shown is surmised from flat measurement.
※この製品は、紫外線防止加工を施した商品です。/ This product is UV filtering processed.

no.2025 Commuter shirt
コミューター　シャツ

価格 ￥10,080（税込）
Made in Japan

■ Cool breathing commuting shirt for hot days.
涼しく風を通す、暑い日の通勤に適したボタンダウンシャツ。

UV
ULTRA VIOLET

COLOR

Black ブラック
White ホワイト
Navy ネイビー

SIZE&WEIGHT

Size（サイズ）	Length（着丈）	Shoulder width（肩幅）	Body width（身幅）	Sleeve length（袖丈）	Weight（重さ）
S	73cm	48cm	51cm	22cm	
M	75cm	44cm	53cm	23cm	120g
L	78cm	47cm	55.5cm	24cm	

Material： Cotton（綿）100%

●日本に古くからある生地『楊柳（ようりゅう）』を使用する、通勤に適したボタンダウンシャツです。
●通気が良く、夏の直射日光を防ぎます。軽やかで涼しい着心地です。
●細かなしぼ,（しわ）は伸びがよく、吸汗性、速乾性にも優れています。

* Bottuned shirt made with "Yoryu", Japanese traditional fabric. Suitable for city commuting.
* Cool and light wearing feel, wind breathable fabric will prevent sunlight.
* Fine wrinkled yoryu fabric will stretch and dries quick.

※伸縮性のある生地のため、サイズ表記は平置き採寸でのおおよその目安となります。/ As for stretching material, size shown is surmised from flat measurement.
※この製品は、紫外線防止加工を施した商品です。/ This product is UV filtering processed.

no.3031 Summer leggings　サマーレギンス

価格 ￥5,145（税込）
Made in Japan

■ Cool and breathing tights to prevent sunlight. / 肌を日焼けから守る、風を通し涼しい楊柳タイツ。

Women's

Men's

UV ULTRA VIOLET

COLOR

Women's

Black ブラック

Navy ネイビー

Men's

Black ブラック

Navy ネイビー

SIZE&WEIGHT

Size（サイズ）	Waist（ウエスト）	Inseam（股下）	Thigh Round（モモ周り）	Hem Round（裾周り）	Weight（重さ）
Women's M	62cm	80cm	51cm	20cm	110g
Men's M	72cm	83cm	55cm	22cm	

Material： Cotton（綿）100%

●日本に古くからある生地『楊柳（ようりゅう）』を使用する夏場に涼しいサマーレギンスです。
●通気が良く、夏の直射日光を防ぎます。涼しい着心地です。
●細かなしぼ（しわ）は伸びがよく、吸汗性、速乾性にも優れています。
●肌を日焼けから守り、体力の消耗を防ぎます。

* Cool summer leggings uses "yoryu", Japanese traditional fabric.
* Cool and light wearing feel, wind breathable fabric will prevent sunlight.
* Fine wrinkled yoryu fabric will stretch and dries quick.
* Protects legs from sunburn, softens physical wear out.

※伸縮性のある生地のため、サイズ表記は平置き採寸でのおおよその目安となります。/ As for stretching material, size shown is surmised from flat measurement.
※この製品は、紫外線防止加工を施した商品です。/ This product is UV filtering processed.

no.4505 Sunshade visor

サンシェード バイザー

価格 ￥2,940（税込）
Made in Japan

■ Summer visor for casque. Also covers neck.
夏用カスク・バイザー。首元の日焼けも防ぎます。

COLOR

Black ブラック

Navy ネイビー

UV ULTRA VIOLET

SIZE&WEIGHT

Size（サイズ）	Weight（重さ）
FREE	30g

Material： Cotton（綿）100%

no.5036 Arm shade

アームシェード

価格 ￥2,940（税込）
Made in Japan

■ Cool and breathing "yoryu" arm shade to prevent sunlight.
腕を直射日光から守る、風を通し涼しいアームカバー。

COLOR

Black ブラック

Navy ネイビー

SIZE&WEIGHT

Size（サイズ）	Length（長さ）	Weight（重さ）
FREE	40cm	20g

Material： Cotton（綿）100%
※長さは手首からの寸法です。/ Length is measured from wrist.

UV ULTRA VIOLET

※伸縮性のある生地のため、サイズ表記は平置き採寸でのおおよその目安となります。/ As for stretching material, size shown is surmised from flat measurement.
※この製品は、紫外線防止加工を施した商品です。/ This product is UV protective processed.

no.20XX Cycle polo shirt
サイクル ポロシャツ

来春発売予定

■ Smooth touching polo shirt. Reflector print on back.
柔らかな肌触りのポロシャツです。後ろにはリフレクタープリント。

COLOR

Black ブラック　White ホワイト　Navy ネイビー　Pink ピンク

SIZE&WEIGHT

Size（サイズ）	Length（着丈）	Shoulder width（肩幅）	Body width（身幅）	Sleeve length（裾丈））	Weight（重さ）
XS	63cm	37cm	45cm	20cm	200g
S	67cm	40cm	48cm	21cm	
M	71cm	42cm	51cm	22cm	
L	75cm	44cm	57cm	23cm	

Material： Cotton（綿）65%　polyester（ポリエステル）35%

●自転車に乗りやすいポロシャツ。柔らかく色が落ちにくい生地です。
●前が短く、後ろ側が長くできています。前傾姿勢でも腰が露出しません。
●後ろの波形プリントは、リフレクターです。
●Tシャツではなく、襟のついたカジュアルな服装が必要なときに。

* Polo shirt for easy bike riding. Light touch and anti fading.
* Longer back length. Lower back is covered when bent forward.
* Wave graphic on backis reflector printed.
* For occations when a collar is needed.

no.2016 Cycle sweater
サイクルセーター

価格 ￥19,950（税込）
Made in Japan

■ Washing machine ready, wool cycle sweater.
丸洗いできるウールのサイクルセーター。

COLOR

Black
ブラック

Gray
グレー

SIZE&WEIGHT

Size（サイズ）	Length（着丈）	Shoulder width（肩幅）	Body width（身幅）	Neck to wrist（裄丈）	Weight（重さ）
FREE	69cm	43cm	53cm	84cm	420g

Material：Wool（毛）95%　Acrylic（アクリル）5%

●保温性、吸湿性、速乾性に優れた自然素材、ウールを使った、サイクリング用のセーターです。汚れても、洗濯機で丸洗いできます。
●肌触りがよく、肌の上に直接着ても、違和感はありません。また伸縮性があるので、防寒のため、中にある程度着込むこともできます。
●乗車姿勢に合わせて、肘の部分は立体的に、背中部は少し長めです。
●後ろには3カ所、ポケットが付いています。

* Warm, quick wick cycling sweater. Uses natural wool, a traditional cycling material. Can be washed in washing machine.
* No itchy feeling like old school wool. Stretchable enough to wear other clothing underneath.
* 3D cutting on elbow, Back side is longer for riding form.
* 3 accessory pockets on back.

no.2027 Pullover sweater
プルオーバー セーター

価格 ￥14,700 (税込)
Made in China

■ Wool pullover sweater. Front pocket is the feature.
ウールのプルオーバーセーター。前ポケットが特徴です。

COLOR

Black
ブラック

Khaki
カーキ

SIZE&WEIGHT

Size (サイズ)	Length (着丈)	Shoulder width (肩幅)	Body width (身幅)	Neck to wrist (裄丈)	Weight (重さ)
M	60cm	42cm	47cm	85cm	390g
L	63cm	44cm	49cm	87cm	

Material： Wool（毛）95%　Acrylic（アクリル）5%

●ウールを使う、プルオーバー型のセーターです。
●昔ながらのサイクルジャージに付いていた前ポケットを復刻しました。
ちょっとした補給食などを入れておくのに、使い勝手のよいポケットです。
●肌触りがよく、肌の上に直接着ても、違和感はありません。また
伸縮性があるので、防寒のため、中にある程度着込むこともできます。
●後ろには３カ所、ポケットが付いています。

* Pullover sweater for cycling using wool.
* Have front pocket as a old time authentic cycle jersey.
Useful when carrying small things like nutrition bars.
* No itchy feeling like old school wool. Stretchable enough
to wear other clothing underneath.
* 3 accessory pockets on back.

no.2022 Pocketable Windbreaker
ポケッタブル ウィンドブレーカー

価格 ￥10,080（税込）
Made in China

■ Light weight nylon windbreaker for weather emergency.
とっさの雨風、寒さから身を守る、軽量ウィンドブレーカー。

Sac: 収納袋
Packed（収納時） 16cm×13cm

COLOR

White ホワイト
Yellow イエロー
Khaki カーキ

SIZE&WEIGHT

Size（サイズ）	Length（着丈）	Body width（身幅）	Neck to arm（裄丈）	Weight（重さ）
M	74cm	53cm	84cm	100g
L	78cm	55cm	89cm	

Material： Nylon（ナイロン）100%

●10D（デニール）の軽量なナイロン素材を使用した、携帯性と着用感に優れたウィンドブレーカーです。
●前傾姿勢を考慮し、後身頃の裾は、長めのダックテール形状。前身頃も前傾時のふくらみを抑え、短めです。ウェストには、バタつきを抑えるゴムのリブが入っています。
●背面右側にファスナー付きのバックポケット。ウィンドブレーカー本体を、ポケットに収納できます。
●首元にはファスナーが直接肌に触れないよう、カバーを備えます。

* Light 10D nylon made, packable, light weight and comfortable wind breaker.
* Longer back for riding position. Front side are shorter for forward-bent. Elastic band on waist to fit body.
* Zippered back pocket on right side. Itself is packable in back pocket.
* Cover is on neck part zipper to prevent touching directory to the neck.

no.2021 Compact cycle down jacket
コンパクト サイクル ダウンジャケット

価格 ￥19,950（税込）
Made in China

■ Light compact down jacket made for cycling.
サイクリングに適した形状の、軽量ダウンジャケット。

Sac: 収納袋
Packed（収納時）24cm×9.5cm

COLOR

Black
ブラック

Orange
オレンジ

SIZE&WEIGHT

Size（サイズ）	Length（着丈）	Body width（身幅）	Neck to wrist（裄丈）	Weight（重さ）
FREE	72cm	51cm	87cm	350g

Material： Outer shell; Nylon（ナイロン）100%
Insulation; Down （ダウン）90%　Feather（フェザー） 10%

●自転車に乗ることを考えた、コンパクトにできるダウンジャケットです。
●細身のシルエット、前傾姿勢でも腰回りが出ないよう長めの後着丈です。前身頃は短めにしてあるので、ダウン特有の着膨れ感がありません。袖丈も走行時を考慮し長めです。
●ポタリングや、ツーリングでの休憩時に防寒具として使えます。
●上からシェルを羽織ればミッドレイヤーとしても使用できるスリムなシルエットです。
●背面の裾部分に蓄光反射プリント。携帯に便利な収納袋付きです。

* Down jacket for cycling. Stores compactly.
* Slim silhouette, longer back length, longer arm length.
* Could be used as a warming jacket on touring.
* As for the fitted style, outer shell could be worn over. Would work as a thermal insulation layer.
* Reflecting and night glowing printed logo on back. Storing bag included.

no.2017 3 Layered pullover
3 レイヤー プルオーバー

価格 ￥16,800 (税込)
Made in Japan

■ Simple design pullover with stretching / rain resistant fabric.
ストレッチ性のある透湿防素材を使用したシンプルなプルオーバー。

COLOR

Black
ブラック

Gray
グレー

SIZE&WEIGHT

Size (サイズ)	Length (着丈)	Body width (身幅)	Neck to arm (裄丈)	Weight (重さ)
M	73cm	55cm	81cm	270g
L	77cm	57cm	86cm	

Material： Polyester（ポリエステル）95%　Polyurethane（ポリウレタン）5%

●防水透湿ストレッチ素材『サイトス』を使用するジャケットです。防水性がありつつ、走行時の動きを妨げにくい、伸びのある着心地です。
●プルオーバータイプにして縫い目を少なくし、防水性を高めました。
●ウェストのサイド部には、脇の太さを調整できるベルトが付きます。乗車時にもばたつかず、保温性も上がります。
●首元のジッパー内側には、もう一枚布地が張られています。このため、ジッパーを開けて体温調整をしても、雨が入りにくくできています。

* Jacket uses water resistant, permeable, and stretching film "Saitos" inserted fabric. Stretchs and shields rain from rain day ride.
* Less seam fabrication shuts water out.
* Strap located on waist would tightens up the side. Avoids flutter, more warmth.
* Extra fabric under neck zipper will keep out rain when zipper is opened.

no.2009 3 Layered trench coat
3 レイヤートレンチコート

価格 ￥42,000（税込）
Made in Japan

■ Stretching fabric trench coat. Made for rainy day riding.
防水性が高く蒸れにくい、自転車用トレンチコート。

COLOR

Black
ブラック

Gray
グレー

SIZE&WEIGHT

Size（サイズ）	Front length（着丈）	Shoulder width（肩幅）	Chest measure（胸囲）	Sleeve length（裾丈）	Weight（重さ）
FREE	77.5cm	44cm	102cm	65cm	600g

Material： Polyester（ポリエステル）95% Polyurethane（ポリウレタン）5%

●防水透湿ストレッチ素材『サイトス』を使用するトレンチコートです。防水性がありつつ、走行時の動きを妨げにくい、伸びのある着心地です。
●引っかかったりバタついたりしないタイトなシルエットです。素材がストレッチするため、乗車時の動きを、妨げにくくできています。
●ボタンをすべて閉めていただければ、防水性能は、より高まります。
●日常の外套としてもお使いいただける、汎用性の高いデザインです。

* Trench coat uses water resistant, permeable, and stretching film "Saitos" inserted fabric. Stretchs and shields rain from rain day ride.
* Slim silhouette for preventing flatters. Stretching fabric gives more freedom of movements during riding.
* Closing all buttons will raise water protection.
* Useful as a everyday trench coat.

no.2012 Cycle poncho
サイクルポンチョ

価格 ￥10,500（税込）
Made in Japan

■ Cycling poncho for rain, covers front bag.
フロントバッグまで被せられる、自転車用ポンチョ。

Sac: 収納袋
Packed（収納時） 21.5cm×14cm

COLOR

Yellow
イエロー

SIZE&WEIGHT

Size（サイズ）	Length front（前身側丈）	Length back（後身側丈）
FREE	102cm	90cm

Shoulder width（肩幅）	Neck round（首周）	Hem width（裾幅）	Weight（重さ）
48cm	65cm	47cm	390g

Material： Nylon（ナイロン）100%、 Back = Rubber coat（ゴムコーティング）

●フロントバッグ、ハンドルまでカバーするサイクリング用ポンチョです。
●ポンチョが前輪に触れる場合、内側に丸め、クリップなどで止めてください。
●裏地にゴムコーティングし、防水性を高めました。
●内側には、バタ付きや余計な雨の侵入を防ぐヒモが付いています。
●ふちにはリフレクターテープが付き、夜間の視認性を上げます。

* Cycling poncho will cover front bag on bikes.
* If poncho touchs wheel, fold in and hold it with clips.
* Rubber coated on backside for waterproofing.
* Strap attached inside to tie around waist and arm for unwanted flutter from wind.
* Reflector taped on hem for visibility on dark time ride.

雨の日には。On rainy day.

On rainy day, temperature moves between high's to low's easily. Rainy day itself is usually cold, but riding with rain gear would give humid, which will wet your body with sweat from inside, along with rain outside. So on rainy day, one should care more about air flow, then to care waterproofing. The poncho, which bottom part is fully open, is useful on bike trip because one of the reason is this.

雨の日は、寒さと暑さが極端にやってきます。雨の日自体は寒いのに、雨具を着て乗っていると蒸れて暑くなり、外からの雨、内からの汗でビチョビチョになり、ちょっと休むとすぐ冷える。そのため、雨の日に大切なのは湿度の調整。防水はもちろん、通気のよい雨具を選ぶことが大切です。下がすっかり空いているポンチョが自転車旅に便利なのは、こういう理由もあるのです。

no.2028 Over-coat jacket
オーバーコート ジャケット

■ Wind proof and water repellant, Over jacket for cold season.
風を防いで撥水性もある、寒い時期用のオーバージャケット

●パラフィン加工生地のため、取り扱いは、以下にご留意ください。

＊洗濯は、冷水で行ってください。
＊ドライクリーニングは絶対に避けてください。
＊生地の張りが失われましたら、低温でアイロンをかけるか、乾燥機で乾かすと、再び張りが戻ります。

●For waxed cotton fabric, please follow the instructions below.

* Wash with cold water.
* Do not dry-clean.
* If fabric gets too soft, iron press with low tempreture or tumble dry will get back it's hardness.

COLOR

Black
ブラック

Khaki
カーキ

SIZE&WEIGHT

Size（サイズ）	Length（着丈）	Shoulder width（肩幅）	Body width（身幅）	Sleeve length（袖丈）	Weight（重さ）
M	92cm	48cm	56cm	63cm	750g
L	95cm	50cm	59cm	64cm	

Material：Outer（表地） = Cotton（綿） 70%　Nylon（ナイロン） 30%

●防風性の高い、寒い時期にオーバーコートとしてご利用頂けるジャケットです。
●パラフィン加工のコットン生地であるため、適度な撥水性があります。
●背中上部には、ベンチレーションがあるため、ライディングで暑くなっても湿気がこもりにくくできています。
●後ろの丈が長めにできています。折り畳んでボタンで止めることもできます。

* Wind proof jacket which could be used as over-coat in cold season.
* Waxed cotton for water repellent.
* Ventilation is on the top part on back. reliefs heat on hard riding.
* Long back hem. Could be used folded with snap button.

no.2007 Stretch tailored jacket
ストレッチ テーラード ジャケット

価格 ￥31,500（税込）
Made in Japan

■ Tailored jacket for non casual bike riding.
自転車に乗りやすい、3つボタン・ジャケット。

COLOR

Black
ブラック

SIZE&WEIGHT

Size（サイズ）	Length（着丈）	Shoulder width（肩幅）	Chest measure（胸囲）	Sleeve length（袖丈）	Weight（重さ）
M	74.5cm	44cm	106cm	62cm	600g

Material：Outer（表地） = Cotton（綿） 97% Polyurethane（ポリウレタン） 3%
Inner（別地） = Nylon（ナイロン）56% Polyester（ポリエステル）44%

●自転車に乗ってもバタつかない、すっきりとしたシルエットのテーラードジャケットです。背中の伸びが良いため、ストレスなく乗れます。
●ストレッチ別珍を使用し、ハンドルを握っても肩周りが引きつらないよう、伸び率を大きく取っています。
●ベーシックなブラックジャケットとして、カジュアルなスタイルからフォーマルな装いにまで着こなせる、使い勝手の広いジャケットです。

* Slim silhouette for non-casual riding.
* Stretching backside will give more comfort on crouching ride position.
* From street riding to formal parties, useful on many occasions.

限定生産品のため、在庫がなくなり次第販売終了とさせていただきます。/ Due to limited supplies, will be discontinued without notice.

Manhole graphics.
マンホール・グラフィックス。

いつも自転車には前向きですが、ついド下を見ることもあります。すると見えるのはマンホール。そこに刻まれているのは、その場所のお土地柄です。端正なもの、豪華なもの。今いる土地の魅力を、マンホールは力いっぱい表現します。あなたが次に走るところには、どんなマンホールがあるのでしょう。ただ気をつけて。雨の日のマンホールは、滑ります。

We alway look forward to ride bicycles, but sometimes we look down. Then what you'll see is manhole. With the genius of the places are engraved. Propriety ones, and fabulous ones. Manhole graphics expresses charms of the local. More you go, more manhole graphics awaits you. Just aware that manholes are slippery on rainy days.

消火栓
あきがわし
雨水
ちがさき
おすい
震災用
NAGOYA
いちかわし
おすい
消火栓
彩の国さいたま
TOYOKAWA
おすい
消火栓
TOYOKAWA
消火栓
三浦市

no.5003 Cycle mesh glove
サイクル メッシュ グローブ

価格 ￥3,780（税込）
Made in China

■ Genuine leather on palm, cotton mesh on back of hand.
手のひらに本革を使う、手触りよく馴染みやすいグローブ。

COLOR

White
ホワイト

Black
ブラック

SIZE&WEIGHT

Size（サイズ）	Width（幅）	Weight（重さ）
SSSS（Kid's用）	14～15cm	
SSS	16～17cm	
SS	19～20cm	
S	21～22cm	40g
M	23～24cm	
L	25～26cm	
XL	27～28cm	

Material： Lamb Leather（羊革） Cotton（綿） 100%

Width is measured as shown.
（サイズ目安）

●手の甲側にコットンのメッシュ素材を使う、通気性に優れたサイクルグローブです。
●手のひらの部分には、柔らかい羊革を使います。ハンドルにもしっかりとグリップします。使い込むにつれて手の形に馴染みます。
●ハンドルに体重がかかる箇所には衝撃吸収剤が入っており、長距離を走っても手が疲れにくくなっています。

* Cool type cotton mesh glove. Breathable.
* On palm side, genuine leather is used. Nice grip on handle, mold to hand with use.
* Impact absorbing material inside, where body weight masses. Comfortable in long ride.

no.5036 Cycle mesh long glove
サイクル メッシュ ロング グローブ

価格 ￥5,985 (税込)
Made in China

■ Genuine leather on palm, long finger glove with cotton mesh.
手のひらに本革を使う、メッシュ生地が指先まで覆ったグローブ。

COLOR

Black
ブラック

SIZE&WEIGHT

Size (サイズ)	Width (幅)	Weight (重さ)
S	21～22cm	65g
M	23～24cm	
L	25～26cm	

Material： Lamb Leather（羊革） Cotton（綿） 100%

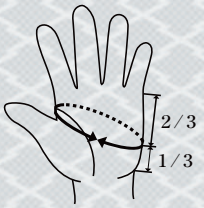

Width is measured as shown.
（サイズ目安）

●手の甲側にコットンのメッシュ素材を使う、通気性に優れたロングタイプのサイクルグローブです。
●手のひらの部分には、柔らかい羊革を使用。使い込むにつれて手の形に馴染みます。
●ハンドルに体重がかかる箇所には衝撃吸収剤が入っており、長距離を走っても手が疲れにくくなっています。

* Cotton mesh glove covers full finger. Breathable.
* On palm side, genuine leather is used. Mold to hand with use.
* Impact absorbing material inside, where body weight masses. Comfortable in long ride.

no.5019 Stretch glove rainbow
ストレッチ グローブ レインボー

価格 ￥2,940（税込）
Made in China

■ Stretch, cool, and rainbow glove. Ideal for summer rides.
ストレッチ素材を使う、暑い時期も快適なグローブ。

COLOR

Gray×Rainbow
グレー×レインボー

SIZE&WEIGHT

Size（サイズ）	Width（幅）	Weight（重さ）
S	21～22cm	
M	23～24cm	40g
L	25～26cm	

Material： Synthetic leather（合革）Polyester（ポリエステル 90% Polyurethen（ポリウレタン） 10%

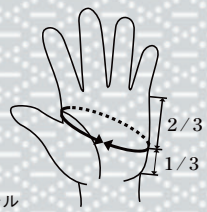

Width is measured as shown.
（サイズ目安）

●イタリア製のストレッチ生地を使った、サイクリンググローブです。手の甲側の伸びがよく、暑い時期にも涼しく快適に走れます。
●手のひら側には合皮を使っています。洗濯機で丸洗いしていただいても伸び縮みせず、色落ちなどもありません。
●ハンドルを握りやすく、路面からの衝撃をやわらげるよう、手のひらには衝撃吸収剤が入ります。
●手の甲の柄は製品それぞれに異なります。

* Italian made stretching rainbow colored material is used on back of hand. Fits well and is stretchable.
* Synthetic leather is used on palm side. Wash machine ready and no color fade.
* Impact absorbing material inside where body weight masses. Comfortable in long ride.
* Graphic on the back hands differs individually.

no.5009 Winter cycle glove
防寒グローブ

価格 ￥5,985 (税込)
Made in China

■ Uses rain resistant fabric, warm winter glove.
透湿防水素材を使う、保温性の高いウィンターグローブ。

COLOR

Black×Reflecter
黒×リフレクター

SIZE&WEIGHT

Size (サイズ)	Width (幅)	Weight (重さ)
SS	18.5～20.5cm	40g
S	20.5～22.5cm	
M	22.5～24.5cm	
L	24.5～26.5cm	

Material： Outer; Polyester（ポリエステル）95%
Polyurethane（ポリウレタン）5%
Inner; Polyester（ポリエステル）100%

Width is measured as shown.
（サイズ目安）

●手の甲に透湿防水ストレッチ素材『サイトス』を使用したウィンターグローブ。
●手の甲は適度なストレッチ性があり手の動きを妨げません。
●内側には保湿性の高いマイクロフリース素材を使用。
●手の甲には波をモチーフにした反射プリントが入ります。

* Winter glove uses stretch, water resistant and permeable fabric "Saitos" on back hand.
* Back side stretches comfortably, does not prevent the movement.
* Micro fleece fabric is used for more warmth.
* Design on side of the glove is light reflector printed.

no.1009 Rinko bag
輪行バッグ

価格 ￥6,930（税込）
Made in China

■ Bike packing travel bag. Remove front wheel only.
カラフルな輪行バッグ。後輪を外す事無く収納できます。

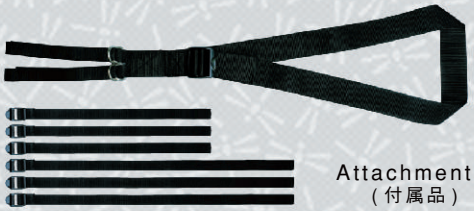

Attachments
（付属品）

COLOR

Pink
ピンク

Sax Blue
サックスブルー

Orange
オレンジ

Light Blue
ライトブルー

Mint Green
ミントグリーン

SIZE&WEIGHT

Size（サイズ）	Length（長さ）	Width（幅）	Weight（重さ）
FREE	152cm	85cm	760g
Packed	26cm	15cm	

Material： Nylon（ナイロン）100%
Attachments;1 Shoulder strap, 6 fixing straps (3 long, 3 short)
付属品：ショルダーベルト１本　固定用ストラップ６本（長３本、短３本）

１）前輪と、場合によってはペダルを外し、付属ストラップで前輪をフレームに固定します。外したペダルは、収納袋にしまいます。
２）肩ひもを、シートポストの根元付近の２カ所に取り付けます。肩ひもの長さを調整します。
３）輪行バック本体のファスナーを開け、ハンドルから収納していきます。
４）シートポストに向かってファスナーを両側から閉じれば完了です。
５）収納袋は、輪行袋を畳んだとき、フレームに取り付けられるようにバンドが付きます。

1) Take front wheel and pedal off. Tie front wheel to frame with 2packing straps. Pedals would go into stuffing bag.
2) Place straps of shoulder belt near base of the seat post. Adjust length.
3) Open Rinko bag and store bike in the bag.
4) Close both zipper towards seat post.
5) Stuffing bag has velcro attached to hang on frame when bag is not in use.

●自転車の前輪を外して収納するタイプの輪行バッグです。カラーは５色。
●420デニールのしなやかなナイロン生地を使用。
●太いタイヤ、幅広のハンドルバーの場合、バッグの中にすべてが入りきらないこともあることをご了承ください。
●ショルダーストラップ１本、固定用ストラップも６本付属。
●収納時は、フレームのトップチューブに取り付けられます。

* "Rinko" means to pack the bike, is the Japan's only way to carry bike on train. 5 colors available.
* Using soft 420D nylon.
* Fat tires and wide bars would might not fit completely.
* Shoulder belt for comfort carrying. 6 straps included.
* Will hang on top tube when packed.

no.1006 Compact Rinko bag
コンパクト輪行バッグ

価格 ￥9,030 (税込)
Made in Japan

■ Light and compact version of bike packing bag.
軽量、薄手の生地を使う、コンパクトに収納できる輪行バッグ。

Attachments
(付属品)

COLOR

Camouflage
カモフラージュ

Black
ブラック

SIZE&WEIGHT

Size (サイズ)	Length (長さ)	Width (幅)	Weight (重さ)
FREE	140cm	95cm	470g
Packed	22cm	14cm	

Material： Nylon（ナイロン）100%
Attachments;1 Shoulder strap, 6 fixing straps (3 long, 3 short)
付属品：ショルダーベルト１本　固定用ストラップ６本（長３本、短３本）

1）前輪とペダルを外します。前輪とフレームを固定用ストラップでしっかり固定します。
2）コンパクト輪行バッグを被せます。
3）ショルダーストラップの一辺を、スリットを通してBB部周辺に巻き付け、もう一端をヘッドチューブ周囲に巻きます。
4）自転車を、縦方向に担ぎます。

1) Take front wheel and pedals off. Tie front wheels on frame with tightning straps.
2) Cover bicycle with Compact Rinko bag.
3) Tie shoulder strap to BB(through the slit), and head tube.
4) Carry bike vertically.

●自転車の前輪を外して収納するタイプの輪行バッグです。軽量なナイロン素材を使用し、よりコンパクトな収納サイズとなっています。
●15デニールの軽量なナイロン生地を使用。ショルダーストラップの取り付け位置を変えることで、縦と横の二通りの担ぎ方ができます。
●太いタイヤ、幅広のハンドルバーの場合、バッグの中にすべてが入りきらないこともあることをご了承ください。
●ショルダーストラップ１本、固定用ストラップも６本付属。

* "Rinko" means to pack the bike, is the Japan's only way to carry bike on train.
* Uses light 15D nylon. Changing the attaching part of shoulder strap, could be carried horizontally and vertically.
* Fat tires and wide bars would might not fit completely.
* Shoulder belt for comfort carrying. 6 straps included.

no.1010 Rinko frame
輪行フレーム

価格 ￥10,500（税込）
Made in Japan

■ Rinko bag taking F & R wheels off. Light & compact, stores as a frame pad.
前後輪を外す輪行バッグ。軽量コンパクトで、フレームパッドのように収納します。

Case
（ケース）

Attachments
（付属品）

1）ペダル、前後輪を外し、後輪エンド部にエンドガード（別売り）を取り付けます。
2）フォークを上にして立たせたフレームを、前後輪で挟むようにし、付属ストラップで固定します。
3）フォークカバーをフォークに被せます。
4）ショルダーストラップをダウンチューブ中央付近に固定します。
5）輪行袋を被せます。

1) Take off pedal, front and rear wheel. Place "End-guard"(not included) on rear wheel end.
2) Place the frame with fork on top side, between both wheels. Fix wheels and frame with strap attached on 3 points.
3) Cover fork with fork cover.
4) Tighten shoulder strap around center of down tube.
5) Cover them with Rinko bag.

COLOR

Black
ブラック

SIZE&WEIGHT

Size（サイズ）	Length（長さ）	Bottom（底辺）	Height（高さ）	Width（幅）	Weight（重さ）
FREE	122cm	80cm	82cm	17cm	425g
Packed	28.5cm	—	9.5cm	9cm	

Material：
Body本体　Nylon（ナイロン）100%
Caseケース　Nylon（ナイロン）100% Compression urethane tricot (圧縮ウレタン)
Attachment (付属品)：
Fork bag(49x28cm), Shoulder strap, 4 fixing straps, storing case
フォークバッグ(49x28cm)、ショルダーベルト、固定用ストラップ４本、収納ケース

●両輪を外して、より小さくするタイプの輪行バッグです。
●付属のケースに収納した場合、フレームパッドとして自転車に取り付けられます。
●太いタイヤ、幅広のハンドルバーの場合、すべてが入りきらないこともあります。ご了承ください。

* Rinko bag used with both wheels off. Packs smaller.
* When packed in case attached, it could be put on bicycle as frame pad.
* Understand that not all fat tires and wide handle bar bikes fit completely.

※変速機の破損を防ぐため、市販のエンドガードをご利用ください。/ Please use end guard on market to prevent derailleur damage.

輪行のすすめ。Let's "Rinko".

Using trains with bike trip, would give you more freedom. In Japan, you MUST fold your bike and pack it in a bag. It's called "Rinko". The easiest Rinko is to take the front wheel off, and tighten up with frame, then place it in Rinko bag. Some does Rinko when they carry their bike with cars. It does avoid damaging the interior of the car.

電車を使えば、自転車とする旅は、言葉通りに楽しみが広がります。日本では、電車に自転車を積むためには、自転車をたたみ、袋で包まなくてはなりません。これを『輪行』と呼びます。最も簡単な輪行は、前輪を外してフレームにくくり付け、輪行バッグに入れるというもの。クルマに自転車を積むとき、車内を傷つけないよう、輪行する方も多いようです。

no.5004 Frame pad
フレームパッド

価格 ￥1,890（税込）
Made in Japan

■ Frame pad to protect top tube from scratches.
フレームを傷から守るフレームパッド。

COLOR

Black ブラック / Orange オレンジ / Navy ネイビー / Red レッド / Khaki カーキ / Pink ピンク / Yellow イエロー

SIZE&WEIGHT

Size（サイズ）	Length（長さ）	Width（幅）	Weight（重さ）
FREE	46cm	15.5cm	40g

Material： Nylon（ナイロン）100%
芯材 : Compression urethane tricot（圧縮ウレタン）
※外周125mmまで対応。/ Wraps up to 125mm circumference.

●自転車をちょっと立てかけるときに、傷つきやすいトップチューブを保護するフレームパッドです。
●トップチューブに付くワイヤーが服に当たらないよう、そして服がトップチューブを傷つけないように、互いに保護します。
●自転車を担ぐときにも、肩の痛みをやわらげます。
●表側は全7色。裏側は黒になります。裏返しての使用も可能です。

* Wrap around the top tube to prevent scratches and dents. Useful when placing bike against objects.
* Cushioned pad will prevent top tube wires damage clothing and clothing damage top tube.
* Softens shoulder pain when carring bike.
* 7 colors available. Could be used reversible (black).

※ 外周185mmまで対応する、no.5024 /ワイドタイプ （2,100円）もございます。 ※ Wide type adapts to 185mm circumference available.

no.5005 Mesh frame pad　メッシュフレームパッド　価格 ￥1,890（税込）

Made in Japan

■ Frame pad uses mesh material. Dries quick. / メッシュ地のフレームパッド。すぐ乾きます。

COLOR

Blue
ブルー

Black
ブラック

Gray
グレー

SIZE&WEIGHT

Size（サイズ）	Length（長さ）	Width（幅）	Weight（重さ）
FREE	46cm	15.5cm	40g

Material： Nylon（ナイロン）100%
※外周125mmまで対応。/ Wraps up to 125mm circumference.

●自転車をちょっと立てかけるときに、傷つきやすいトップチューブを保護するフレームパッドです。メッシュ素材のため、速乾性があります。
●トップチューブに付くワイヤーが服に当たらないよう、そして服がトップチューブを傷つけないように、互いに保護します。
●自転車を担ぐときにも、肩の痛みをやわらげます。
●ロゴはリフレクター・プリント。夜間走行時の視認性が上がります。

* Wrap around the top tube to prevent scratches and dents. Mesh materials dries out quick.
* Cushioned pad will prevent top tube wires damage clothing and clothing damage top tube.
* Softens shoulder pain when carring bike.
* Reflective printed logo. More recognitions on night.

no.5020 "Wagara" frame pad　和柄フレームパッド　価格 ￥2,520（税込）

Made in Japan

■ Frame pad with traditional Japanese design. / 日本古来の和柄文様をモチーフにしたフレームパッド。

COLOR

Bishamon Kikko
毘沙門亀甲

Yabane
矢羽根

Karakusa
唐草

Tombo
とんぼ

Sakura
桜

SIZE&WEIGHT

Size（サイズ）	Length（長さ）	Width（幅）	Weight（重さ）
FREE	46cm	15.5cm	40g

Material： Nylon（ナイロン）100%
芯材 : Compression urethane tricot（圧縮ウレタン）
※外周125mmまで対応。/ Wraps up to 125mm circumference.

●自転車をちょっと立てかけるときに、傷つきやすいトップチューブを保護するフレームパッドです。
●日本の文化が生んだデザインをモチーフにしています。毘沙門亀甲、矢羽根、とんぼ、桜、唐草の５つ。
●自転車を担ぐときにも、肩の痛みをやわらげます。
●メッセンジャーバッグやショルダーバッグのベルトに巻けば、ショルダーパッドとしても使えます（幅５cmほどのベルトに使用可能）。

* Traditional Japanese designed frame pad.
* Designs are Bishamon kikko (tortoiseshell), Yabane (arrow tail), Tombo (dragonfly), Sakura (cherry blossom), Karakusa (scrolling arabesque).
* Wrap around the top tube to prevent scratches and dents. Useful when placing bike against something.
* Could be used as a strap pad for messenger bags or shoulder bag. (up to 5 cm width belt)

※ 外周185mmまで対応する、no.5025 /ワイドタイプ（2,730円）もございます。※ Wide type adapts to 185mm circumference available.

no.5016 Enamel saddle
エナメルサドル

価格 ￥4,200（税込）
Made in Taiwan

■ Saddle made with our theory.
リンプロジェクトの考えるサドルを形にしました。

COLOR

Black
ブラック

White
ホワイト

Navy
ネイビー

Sakura
桜

SIZE&WEIGHT

Size（サイズ）	Weight（重さ）
FREE	320 g

Material： Upper = PVC Rail = chromoly steel(クロモリ)

●表面に使われる光沢のあるエナメル素材は、水をはじくため、雨が降っても濡れにくく、濡れても水気をとりやすくなっています。
●重量320g。サドルとして必要十分な性能と重量のバランスを保っています。

* Flashing enamel surface on the saddle will give water repellent performance. Wipe off water easily when wet.
* Weighs 320g. Light enough and durable enough for bicycle tripping.

no.5026 Wire end cap　ワイヤーエンドキャップ

価格 ￥525（税込）
Made in Japan

■ Wire end cap to keep bicycle wires ends unfrayed and fabulous.
自転車に使われるワイヤー類の先端を彩るエンドキャップです。

COLOR

White ホワイト / Green グリーン / Pink ピンク / Purple パープル / Blue ブルー

SIZE&WEIGHT

Size（サイズ）	Weight（重さ）
FREE	20 g

Material： Plastic （プラスチック） Aluminium（アルミ）

●自転車のブレーキや変速機に使われるワイヤーの、先端のほつれを防ぐエンドキャップです。変速インナーワイヤー、ブレーキ・インナーワイヤー、共にご利用いただけます。
●5色をご用意しました。2個セットでの販売となります。

* Wire end cap to prevent unwanted frays of the wire ends. For brake and shift inner wire.
* 5 colors available. Sold 2 piece per purchase.

no.5028 Cycle head light
サイクルヘッドライト『前後示唆燈』

価格 ￥1,995（税込）
Made in Taiwan

■ Flicker light for night riding. Letting know your existance.
夜間走行中、自分の存在を周りに知らせるライトです。

●縦巻き Vertical

●横巻き Horizontal

Attachments（付属品）：
Vertical attaching adapter （横巻き用取り付け具）
Attaching tape（取り付け用テープ11cm&16cm）

package

SIZE&WEIGHT

Size（サイズ）	Length（長さ）	Weight（重さ）
FREE	6cm×2.5cm×1.8cm	40g

Material ： Body (本体)　Plastic (プラスチック)
Spec ： Intensity (光度) 3500～4000MCD
Lighting Area (照射光線範囲) 100m
Battery Lifetime (電池寿命) 100時間

●夜間走行時のための、前後示唆光です。カスクや自転車本体などに取り付け、他の交通利用者に、自分の存在を知らせます。
●前方向に白色、後ろ方向に赤色の光が点滅します。
●取り付けは縦巻きと横巻きが可能。横巻きには付属の取り付け具をご利用ください。

* Flicker light for night riding. Attach on Casquette or on bike, to let know your existance to other traffic.
* Flicker light colors is white on front, red on back.
* Attaches with velcro tape. Vertically and horizontally. Adapter (included) is needed for horizontal attaching.

no.1014 Sacoche S
サコッシュS

価格 ￥1,890 (税込)
Made in Japan

no.1015 Sacoche L
サコッシュL

価格 ￥1,995 (税込)
Made in Japan

■ Little waist bag to carry something good.
ちょっとした小物を持つための、ウエスト＆ショルダーバッグ。

COLOR ： MIX

※残反を使用しているため、カラーのご指定はできません。
※As it uses left over material, colors are chosen randomly.

※サコッシュ（仏語：Sacoche）は、レースやツーリングなど長距離を走るときに使われた、軽快なバッグです。たすきがけにして背中側に廻します。
※Sacoche (French term) is a light bag which was used for bicycle race and touring.

SIZE&WEIGHT

Size (サイズ)	Width (幅)	Height (高さ)	Weight (重さ)
S	27cm	33cm	120g
L	37cm	37cm	120g

Material： Nylon（ナイロン）100%

●残反を使用して、サコッシュを作りました。そのため、それぞれに異なった配色となります。
●裏面にはPVC加工、防水性を高めたナイロンを素材として使っています。
●LサイズはB4サイズの書類が入る大きさです。
●SサイズはA4サイズの書類が入る大きさになっています。
●ショルダーは長さが調整できます。斜めがけやトートバッグのように使ったり、手持ちのバッグのように使うことも可能です。

* Sacoche, made from left over fabric. Therefore, each coloring will be different.
* PVC nylon on back side gives more water resistance.
* L size will fit B4 size document. Large magazines will fit.
* S size for A4 size. Paperback, memo and notebooks.
* Shoulder belt is adjustable. Cross brace or as a shoulder bag.

no.1004 2 way hip bag
2ウェイ　ヒップバッグ

価格 ￥5,880 (税込)
Made in Japan

■ Little waist bag to carry something good.
ちょっとした小物を持つための、ウエスト＆ショルダーバッグ。

COLOR

Black	Khaki	Beige
ブラック	カーキ	ベージュ

SIZE&WEIGHT

Size (サイズ)	Width (幅)	Height (高さ)	Weight (重さ)
FREE	27cm	18cm	280g

Material： Outer (表地) Nylon（ナイロン）100%　中綿入り
Inner (裏地) Nylon（ナイロン）
Attachments (付属品)：Shoulder belt（ショルダーベルト）
waist belt.（ウェストベルト）

●走行中に必要となる小物を持ち運ぶためのバッグ。
●ショルダーベルトとウェストベルトが付属します。
●外側には、ボトルや小物を収納できる3つのポケット。
●内側には、内容物を整理できる小ポケット付き。

* Small bag to store little things while riding.
* Shoulder belt and waist belt included.
* 3 pockets on outside. For your gadgets and water.
* Inner pocket for organizing small producte.

no.5033 3way handle bag　3ウェイ ハンドルバッグ　価格 ￥4,515 (税込)
Made in Japan

■ Handle bag could be used in 3 ways. / 3通りの使い方ができる、ハンドルバッグ。

COLOR

Black
ブラック

Red
レッド

Flower
フラワー

SIZE&WEIGHT

Size (サイズ)	Upper part (上部)	Lower part (下部)	Height (高さ)	Depth (奥行き)	Weight (重さ)
FREE	30cm	19cm	15cm	10cm	320 g

Material： Outer（表地） = Nylon（ナイロン）
Inner（裏地） = Nylon kilt（ナイロンキルト地）

●ハンドルバッグ、ウェストバッグ、ショルダーバッグの3通りに使えるバッグです。内側には小物ポケットが付きます。
●ふちのラインはリフレクター。夜間走行の安全性が上がります。

* A bag could be used in 3 ways. Handlebar bag, shoulder bag, and waist bag. Small pocket inside.
* Line on the edges are reflective.

no.5034 Cellphone case　携帯電話ケース　価格 ￥2,520 (税込)
Made in Japan

■ Cell phone storing case for easy carrying. / 携帯電話を持ち運びやすくする収納ケース。

COLOR

Black
ブラック

Red
レッド

Flower
フラワー

SIZE&WEIGHT

Size (サイズ)	Upper part (上部)	Lower part (下部)	Height (高さ)	Depth (奥行き)	Weight (重さ)
FREE	30cm	19cm	15cm	10cm	320 g

Material： Outer（表地） = Nylon（ナイロン）
Inner（裏地） = Nylon kilt（ナイロンキルト地）

●携帯電話を入れるケースです。ぶら下げるためのフック、バッグなどのベルトに通せるループを使って、好みの場所に取り付けられます。
● iPhoneが収まる大きさです。

* Case for cellphones. Makes your cellphone easy to carry by using hook to hang, and loop to attach belts of the bag.
* iPhone will fit.

no.5037 Pannier bag
パニアバッグ

Bike way pack
バイクウェイパック

no.5010 Leather wallet　　レザーウォレット

価格 ￥7,980 (税込)
Made in Japan

■ Cow leather wallet for bicycle riding. / 自転車で使うことを考えた牛皮の財布。

COLOR

Black ブラック / White ホワイト / Orenge オレンジ / Green グリーン

SIZE&WEIGHT

Size (サイズ)	Length (縦)	Width (横)	Weight (重さ)
FREE	10.5cm	14cm	62g

Material： Outer（表地） = Leather (牛革)
Inner（裏地） = Synthetic leather (合皮)

●シンプルに最小限の機能をそなえた財布です。全体の厚みを抑え、乗車時の違和感を少なくしました。
●素材には牛の本革を使います。表面を型押しした皮を使うため、傷が付いても目立ちにくいです。
●内部にはお札、小銭、カード類などを収納できる仕切り、外側にはキップやレシートなどを入れるポケットがあり、整理しやすくできています。
●外側に配置されたリングには、細身のチェーンやヒモなどを取り付けられるようになっています。

* Simple function leather wallet. Made thin for riding.
* Uses genuine cow leather. Surface is embossed for damage to be less visible.
* Paper money, coin money, plastic cards holders inside. Small pocket on outside, to hold train tickets.
* O-ring attached. For thin chains or straps for safety on the road.

no.5032 Tool kit　　ツール キット

価格 ￥2,940 (税込)
Made in Japan

■ Bag to pack and protect riding necessary tools.
自転車で必要となる工具などを収納、保護するバッグ。

Attachments (付属品)
Flat tire fix kit
パンク修理キット

COLOR

Pink ピンク / Khaki カーキ

SIZE&WEIGHT

Size (サイズ)	Length (長さ)	Width (幅)	Weight (重さ)
	39cm	29cm	110g (キット込み)
Packed	20cm	8cm	

Material： Nylon（ナイロン）100%

●予備のタイヤチューブや工具などを収納するバッグです。工具をバッグなどに入れる際、互いを傷つけないように保護します。
●パンク修理キットが付属します。

* Bag to store tools and spare tubes. Protects both tools and the surroundings from damaging each other when carring the tools.
* Flat tire fixing kit included.

no.5022 Crease strap　クリース ストラップ

価格 ￥2,940（税込）
Made in Japan

■ Clip on crease for formal appearance. / フォーマルなスタイルにも使えるスソ止めバンド。

COLOR

SIZE&WEIGHT

Size（サイズ）	Depth（奥行き）	Weight（重さ）
FREE	29cm	22 g

Material： Nylon（ナイロン）75%　Polyurethane（ポリウレタン）25%

●アイロンをかけたズボンをシワになく止めるスソ止めバンドです。
●クリップでアイロンをかけたズボンの折りめ（クリース）をつま み、足首を巻いてベルクロテープで固定します。
●ロゴは、リフレクタープリントです。

* Hem strap with elastic band, for pressed trousers.
* Clip on creases (pressed edges) of trousers. Wrap elastic band around ankle, hold with velcro.
* Logo is light reflective printed.

no.5023 Trouser strap　トラウザー ストラップ

価格 ￥2,310（税込）
Made in Japan

■ Useful, compact, reflective hem strap. / 手軽に使えて、邪魔にならないスソ止めバンド。

COLOR

SIZE&WEIGHT

Size（サイズ）	Depth（奥行き）	Weight（重さ）
FREE	39cm	22 g

Material： Outer（表地）= Leather（牛革）
Inner（裏地）= Synthetic leather（合皮）

●小さく丸まる素材を使ったスソ止めバンドです。
●使わないときは、小さく丸まるため場所を取りません。
●表面には、牛の本革を使用しています。表面デザインには、リフレクタープリントを使用しています。

* Small rounding hem strap. rounds up in one motion.
* Could be stored easily. Wraps around for easy carrying.
* Genuine leather on surface. Light reflective printed design.

no.5029 Wave graphic belt
波柄ベルト

価格 ￥3,570 (税込)
Made in Japan

■ Easy on & off colorful belt with refrectite wave graphic.
長さ調整も簡単な、カラフルなベルトです。波柄のリフレクトプリント。

COLOR

Black
ブラック

Khaki
カーキ

SIZE&WEIGHT

Size (サイズ)	Length (長さ)	Width (幅)	Weight (重さ)
FREE	～100cm	3cm	280g

Material： Belt （ベルト部）= Acril（アクリル）100%
Ends （剣先、首元）= Leather（本革）
Buckle （バックル）= Steel（スチール）

●バッグなどの裁断後に出た革を有効活用した、ベルトです。
●丸カンを使ったバックルは、長さの調整が簡単に行え、耐久性もあります。
●ベルト部には、波柄のリフレクタープリントが入ります。夜間走行の視認性があがります。

* Belt using indstrial left over leather.
* Buckle is double rings. Easy to adjust length and also durable.
* Wave graphic reflective print is on belt. Rises visibility on night riding.

Rin project customer shop　リンプロジェクト　カスタマーショップ

■ Where bike people are welcome. Drop by and feel our latest products.
リンプロジェクトの最新製品に触れていただき、ご購入いただけます。

リンプロジェクト　カスタマーショップは、私たちの旅の拠点であり、お客さまとの接点です。あなたが自転車旅で見た、知らない風景の話を聞かせてください。

Rin Project Customer Shop is start point of our bike trip, and touch point with our customers. Tell us about unseen scenery from your bike trip.

Rental cycle　レンタルサイクル

■ Rin Project does rental cycles. Get more closer to Japanese traditional culture by bicycle.
リンプロジェクトはレンタルサイクルを行っています。日本の文化を、自転車で再発見できます。

１９８０年代の日本製自転車をフルレストアした、今の道路事情でも走りやすいようにしたレンタルサイクルです。自転車それぞれは、『東海道五十三次』の宿場名にちなみ、名付けられています。

Rin Projects's rental cycles are full restored bicycles from 1980's. Made to ride modern day traffic. Each bicycle has got their names from 53 hotel towns in ancient "Tokaido" road.

Rental Cycle Line up

* Fuji Green
* Miyata Purple
* Bridgestone Green
* Miyata Blue(kids)
* National Green
* etc

From tall person to children, various frame size rental cycles are available.
身長の高い方から、お子様の方まで、さまざまなサイズのレンタル サイクルをご用意しています。

Good trip with bicycle.

自転車と、いい旅を。

rin project

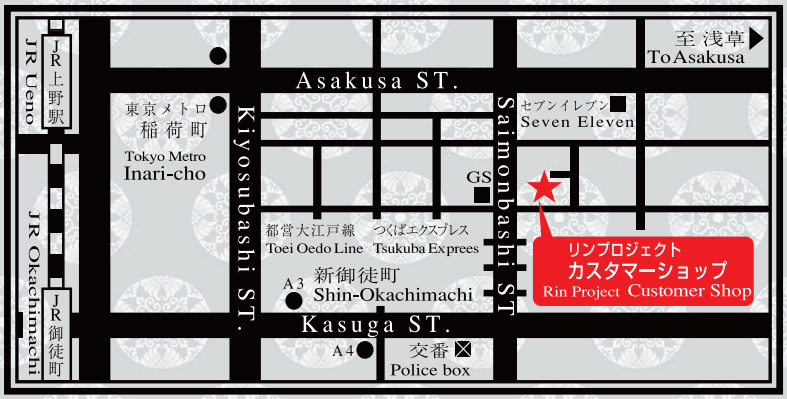

Rin Project　リンプロジェクト
Chat Noir Co., LTD.　（株）シャノア

〒111-0041 東京都台東区元浅草4-6-17-1F
Tel;03-3842-2883 / Fax;03-3842-2889
info@rinproject.com

4-6-17-1F Moto Asakusa, Taito-ku, Tokyo.
Zip 111-0041 / JAPAN
Tel;+81-3-3842-2883
english@rinproject.com
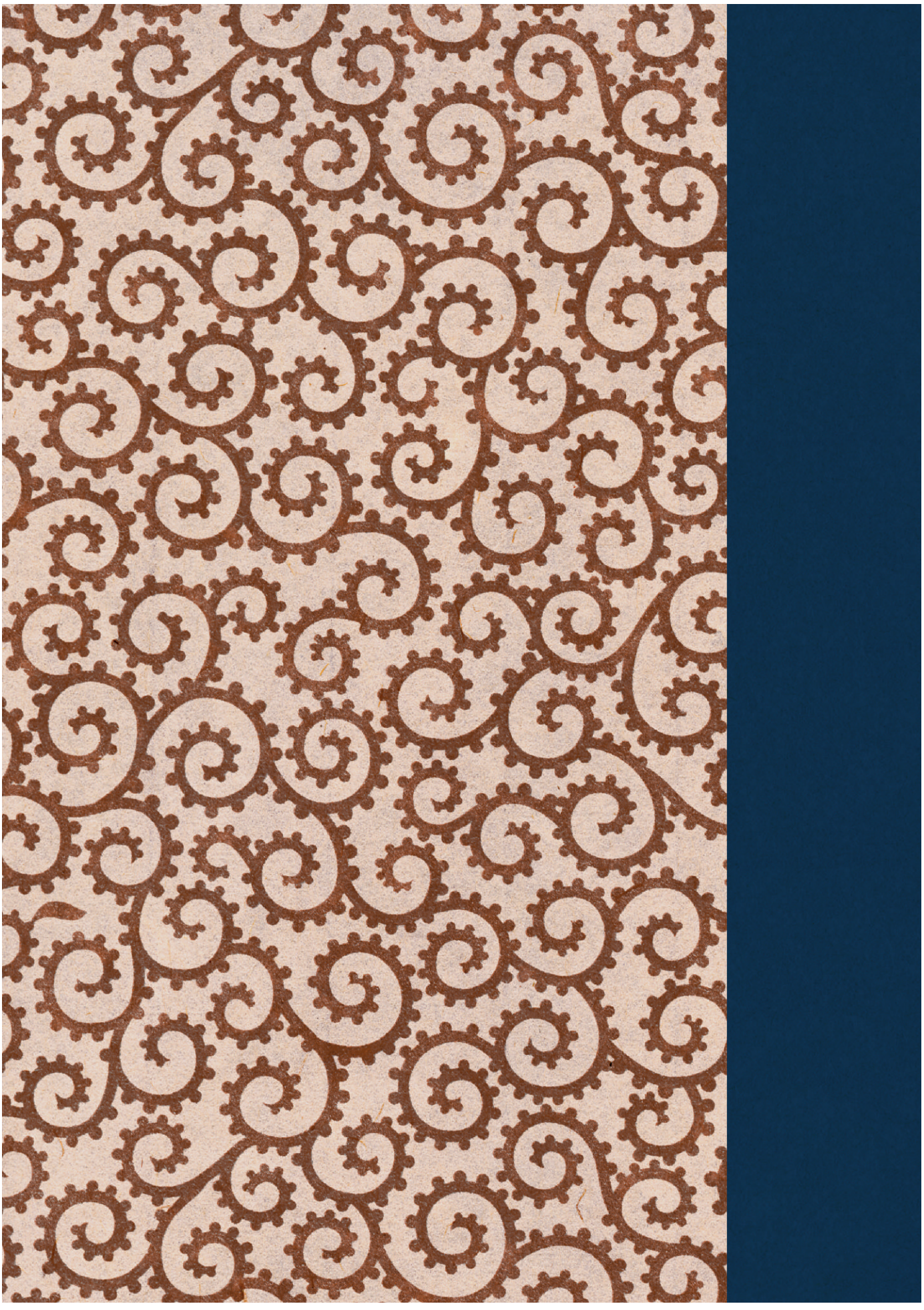
http://rinproject.com